8790 HMC Deep Торцовая головка 1/2", 13 mm x 83 мм

EAN:	4013288210593	**Размеры:**	150x44x24 mm
№ детали:	05004553001	**Вес:**	126 g
№ артикула:	8790 HMC Deep	**Страна происхождения:**	TW
		№ таможенного тарифа:	82042000

- Длинная торцовая головка для работы с деталями в глубоких отверстиях и выступающими резьбовыми шпильками в ограниченном пространстве
- Шестигранный профиль служит для точного завинчивания с передачей больших усилий при сохранении целостности профиля
- Индикатор Take it easy: цветовая кодировка размера
- Накатка в тыльной части для лучшего контакта с пальцами
- Для работы в ручном и машинном режимах (неударного действия), с канавкой под шариковый фиксатор
- Хромованадиевая сталь с матовым хромированным покрытием

Торцовая головка длинной формы для работы в ручном и машинном режимах с приводом 1/2" (ISO 2725-ч.3), с канавкой под шариковый фиксатор; для винтов и гаек с наружным шестигранником. Для работы в ручном и машинном режимах (неударного действия), в том числе для деталей в глубоких отверстиях и выступающих резьбовых шпилек. С идентификатором инструментов Take it easy: цветовая кодировка размера для простого и быстрого отбора нужного инструмента. Надёжный контакт при хвате даже маслянистыми руками. Шестигранный профиль служит для передачи больших усилий и воздействует на грани гайки или головки винта меньше, чем профиль в форме двойного шестигранника. Кроме того, трещотки с тонким механизмом зацепления благодаря малому углу возврата делают использование профиля с двойным шестигранником излишним даже при работе в ограниченном пространстве.

Ссылка
https://www.wera.de/ru/05004553001

Wera Werkzeuge GmbH
Korzerter Straße 21-25
D-42349 Wuppertal
Tel: +49 (0)2 02 / 40 45-0
E-Mail: info@wera.de

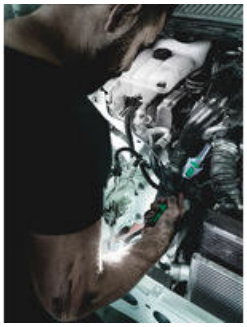

Удлиненная форма

Удлиненная форма

Благодаря удлиненной конструкции торцевых головок можно выполнять работы даже в труднодоступных местах. Также возможно завинчивание выступающих резьбовых шпилек.

Передача усилий при сохранении целостности профиля

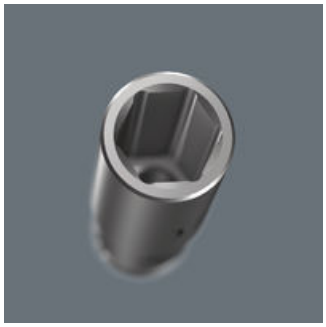

Шестигранный профиль служит для передачи большого усилия и воздействует на грани гайки или головку винта меньше, чем профиль в форме двойного шестигранника. Трещотки с тонким механизмом зацепления также позволяют использовать профиль двойного шестигранника даже в ограниченном пространстве благодаря малому углу возврата.

Накатка

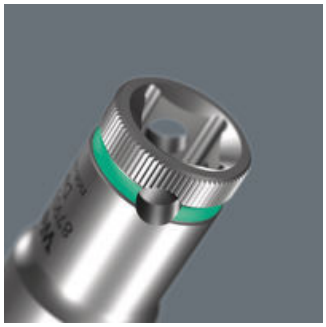

Накатка в тыльной части для лучшего контакта с пальцами.

Хромованадиевая сталь

Сменные инструменты подходят для высоких нагрузок благодаря своей конструкции из хромованадиевой стали.

Индикатор Take it easy

Индикатор Take it easy с цветовой кодировкой размера - для простого и легкого выбора нужного инструмента. Система определения размера инструментов для винтов с внутренним шестигранником (Г-образные ключи, торцевые головки Zyklop), винтов с шестигранной головкой и гаек (гаечные ключи Joker, головки Zyklop и головки Zyklop с фиксирующей функцией) и винтов TORX® (Г-образные ключи, торцевые головки Zyklop).

Ссылка
https://www.wera.de/ru/05004553001

Wera - 8790 HMC Deep
05004553001 - 4013288210593

Wera Werkzeuge GmbH
Korzerter Straße 21-25
D-42349 Wuppertal
Tel: +49 (0)2 02 / 40 45-0
E-Mail: info@wera.de

Другие варианты таких изделий:

		мм	мм	мм	мм
05004550001	leuchtgelb_yellowC	10,0	83	15,5	21,8
05004551001	cyan_2985C	11,0	83	16,7	22,0
05004552001	schwarz_blackC	12,0	83	18,0	22,0
05004553001	**tuerkis_339C**	**13,0**	**83**	**19,2**	**22,0**
05004554001	pink_241C	14,0	83	20,5	22,0
05004555001	weiss	15,0	83	22,0	20,7
05004556001	violett_2735C	16,0	83	22,0	20,7
05004557001	rot_200C	17,0	83	24,0	22,2
05004558001	leuchtgruen_375C	18,0	83	26,0	23,2
05004559001	blau_307C	19,0	83	26,0	23,2
05004560001	leuchtpink_232C	20,0	83	28,0	25,2
05004561001	gruen_363C	21,0	83	28,0	25,2
05004562001	gelb_123C	22,0	83	30,0	27,2
05004563001	cyan_2985C	24,0	83	32,0	28,2

Ссылка
https://www.wera.de/ru/05004553001

Wera - 8790 HMC Deep
05004553001 - 4013288210593

Wera Werkzeuge GmbH
Korzerter Straße 21-25
D-42349 Wuppertal
Tel: +49 (0)2 02 / 40 45-0
E-Mail: info@wera.de