| | | | |
|---|---|---|---|
| **EAN:** | 4013288210296 | **Размеры:** | 117x44x20 mm |
| **№ детали:** | 05004506001 | **Вес:** | 40 g |
| **№ артикула:** | 8790 HMA Deep | **Страна происхождения:** | TW |
| | | **№ таможенного тарифа:** | 82042000 |

- Длинная торцовая головка для работы с деталями в глубоких отверстиях и выступающими резьбовыми шпильками в ограниченном пространстве
- Шестигранный профиль служит для точного завинчивания с передачей больших усилий при сохранении целостности профиля
- Индикатор Take it easy: цветовая кодировка размера
- Накатка в тыльной части для лучшего контакта с пальцами.
- Для работы в ручном и машинном режимах (неударного действия), с канавкой под шариковый фиксатор
- Хромованадиевая сталь с матовым хромированным покрытием

Торцовая головка длинной формы для работы в ручном и машинном режимах с приводом 1/4" (ISO 2725-ч.3), с канавкой под шариковый фиксатор; для винтов и гаек с наружным шестигранником. Для работы в ручном и машинном режимах (неударного действия), в том числе для деталей в глубоких отверстиях и выступающих резьбовых шпилек. С идентификатором инструментов Take it easy: цветовая кодировка размера для простого и быстрого отбора нужного инструмента. Надёжный контакт при хвате даже маслянистыми руками. Шестигранный профиль служит для передачи больших усилий и воздействует на грани гайки или головки винта меньше, чем профиль в форме двойного шестигранника. Кроме того, трещотки с тонким механизмом зацепления благодаря малому углу возврата делают использование профиля с двойным шестигранником излишним даже при работе в ограниченном пространстве.

**Ссылка**
https://www.wera.de/ru/05004506001



Wera Werkzeuge GmbH
Korzerter Straße 21-25
D-42349 Wuppertal
Tel: +49 (0)2 02 / 40 45-0
E-Mail: info@wera.de

### Удлиненная форма

Благодаря удлиненной конструкции торцевых головок можно выполнять работы даже в труднодоступных местах. Также возможно завинчивание выступающих резьбовых шпилек.

### Передача усилий при сохранении целостности профиля

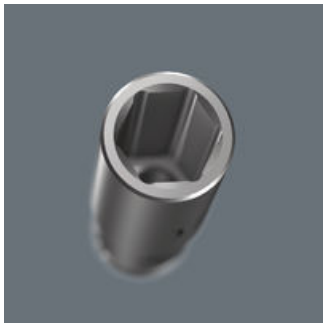

Шестигранный профиль служит для передачи большого усилия и воздействует на грани гайки или головку винта меньше, чем профиль в форме двойного шестигранника. Трещотки с тонким механизмом зацепления также позволяют использовать профиль двойного шестигранника даже в ограниченном пространстве благодаря малому углу возврата.

### Накатка

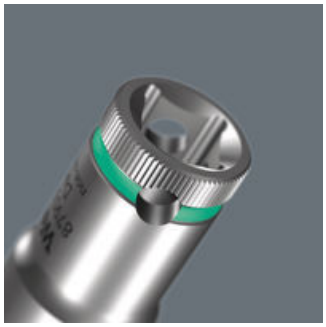

Накатка в тыльной части для лучшего контакта с пальцами.

### Хромованадиевая сталь

Сменные инструменты подходят для высоких нагрузок благодаря своей конструкции из хромованадиевой стали.

### Индикатор Take it easy

Индикатор Take it easy с цветовой кодировкой размера - для простого и легкого выбора нужного инструмента. Система определения размера инструментов для винтов с внутренним шестигранником (Г-образные ключи, торцевые головки Zyklop), винтов с шестигранной головкой и гаек (гаечные ключи Joker, головки Zyklop и головки Zyklop с фиксирующей функцией) и винтов TORX® (Г-образные ключи, торцевые головки Zyklop).

**Ссылка**
https://www.wera.de/ru/05004506001

Wera - 8790 HMA Deep
05004506001 - 4013288210296

Wera Werkzeuge GmbH
Korzerter Straße 21-25
D-42349 Wuppertal
Tel: +49 (0)2 02 / 40 45-0
E-Mail: info@wera.de

**Другие варианты таких изделий:**

| | | мм | inch | мм | мм | мм |
|---|---|---|---|---|---|---|
| 05004500001 | violett_2735C | 4,0 | - | 50,0 | 6,7 | 11,8 |
| 05004501001 | leuchtgruen_375C | 5,0 | - | 50,0 | 8,0 | 11,8 |
| 05004502001 | leuchtorange_152C | 5,5 | - | 50,0 | 8,6 | 11,8 |
| 05004503001 | blau_307C | 6,0 | - | 50,0 | 9,2 | 11,8 |
| 05004504001 | gelb_123C | 7,0 | - | 50,0 | 10,8 | 11,8 |
| 05004505001 | leuchtpink_232C | 8,0 | - | 50,0 | 11,8 | 11 |
| **05004506001** | **gruen_363C** | **9,0** | **-** | **50,0** | **12,8** | **12** |
| 05004507001 | leuchtgelb_yellowC | 10,0 | - | 50,0 | 14,7 | 12,8 |
| 05004508001 | cyan_2985C | 11,0 | - | 50,0 | 15,8 | 14,0 |
| 05004509001 | schwarz_blackC | 12,0 | - | 50,0 | 16,8 | 15,0 |
| 05004510001 | tuerkis_339C | 13,0 | - | 50,0 | 17,8 | 16,0 |
| 05004511001 | pink_241C | 14,0 | - | 50,0 | 19,8 | 17,0 |
| 05004512001 | weiss | 15,0 | - | 50,0 | 20,8 | 18,0 |
| 05004520001 | tuerkis_339C | - | 1/2" | 50,0 | 17,8 | 16,0 |

**Ссылка**
https://www.wera.de/ru/05004506001

Wera - 8790 HMA Deep
05004506001 - 4013288210296

Wera Werkzeuge GmbH
Korzerter Straße 21-25
D-42349 Wuppertal
Tel: +49 (0)2 02 / 40 45-0
E-Mail: info@wera.de